

EXPEDIENTE FÍSICO

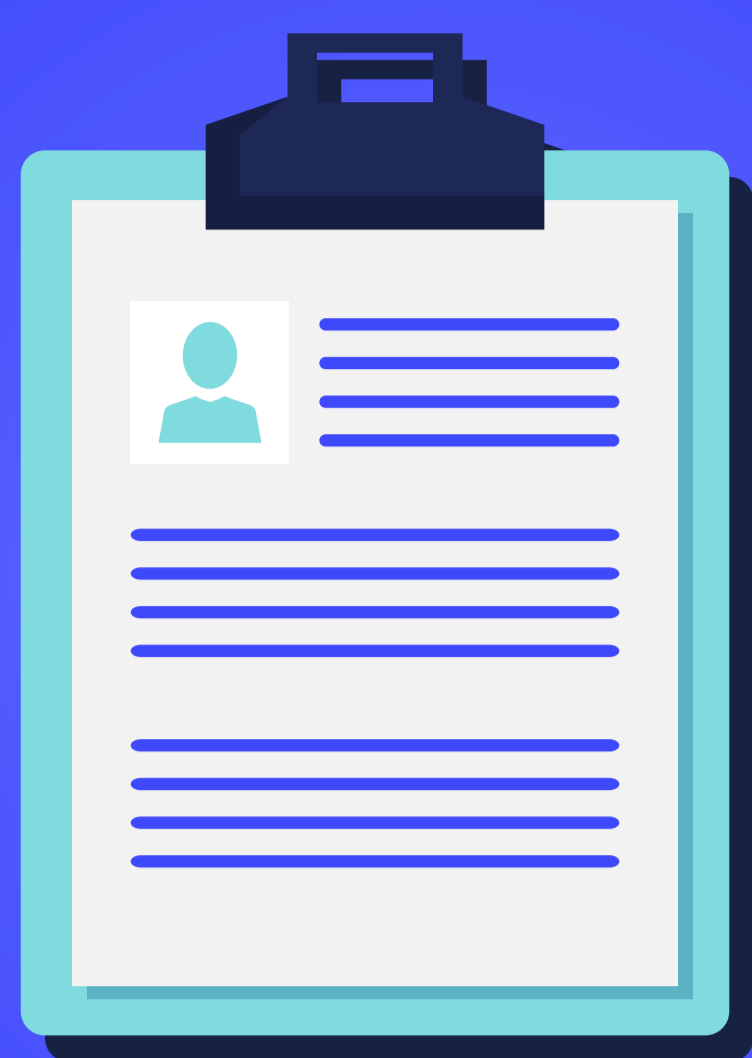

- Es más fácil que la información se disperse.
- Altos costos en papel, espacio y personal para archivarlo.
- No se cuentan con referencias documentales para un diagnóstico en el momento.
- Largos tiempos de espera y altos costos, para la referencia y contra referencia médica.
- Duplicidad de estudios de laboratorio e imagenología.
- Papeleo innecesario para solicitar un estudio u orden médica.

EXPEDIENTE ELECTRÓNICO



- Disponibilidad 24/7 y desde cualquier lugar.
- Información almacenada de forma segura.
- Espacio ilimitado de almacenamiento.
- Historia clínica de tus pacientes al momento y actualizada.
- Recetas digitales.
- Agenda electrónica y recordatorios.
- Cumplimiento con toda la Normativa Mexicana.

VS

Además, la experiencia con tu paciente se vuelve más rápida y personalizada, ya que toda su información estará reunida en un mismo archivo y la podrán consultar en el momento que quieran.



Según estudios, los profesionales de la salud podrían aumentar su productividad en un

20%



reducir los tiempos y días de espera para consultar en un

60%



Tener ahorros en papelería de hasta el

80%

¿Qué estás esperando para iniciar con un expediente electrónico?